

BEBAUUNGSPLAN

der Stadt Schmölln "Crimmitschauer Straße, Teilgebiet V"
mit integriertem Grünordnungsplan
Planzeichnung Teil A
1. Geltungsbereich

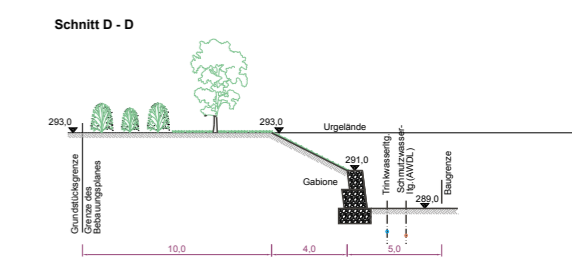
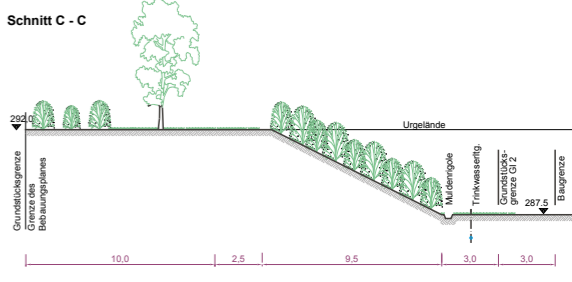
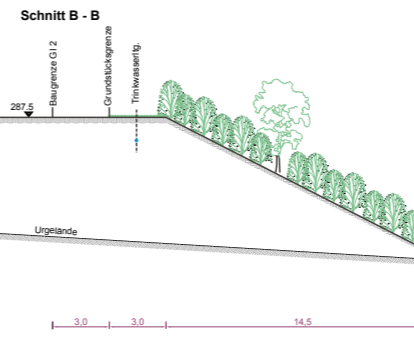
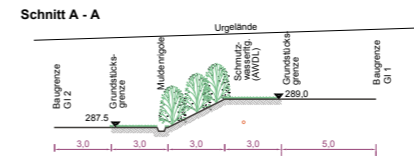
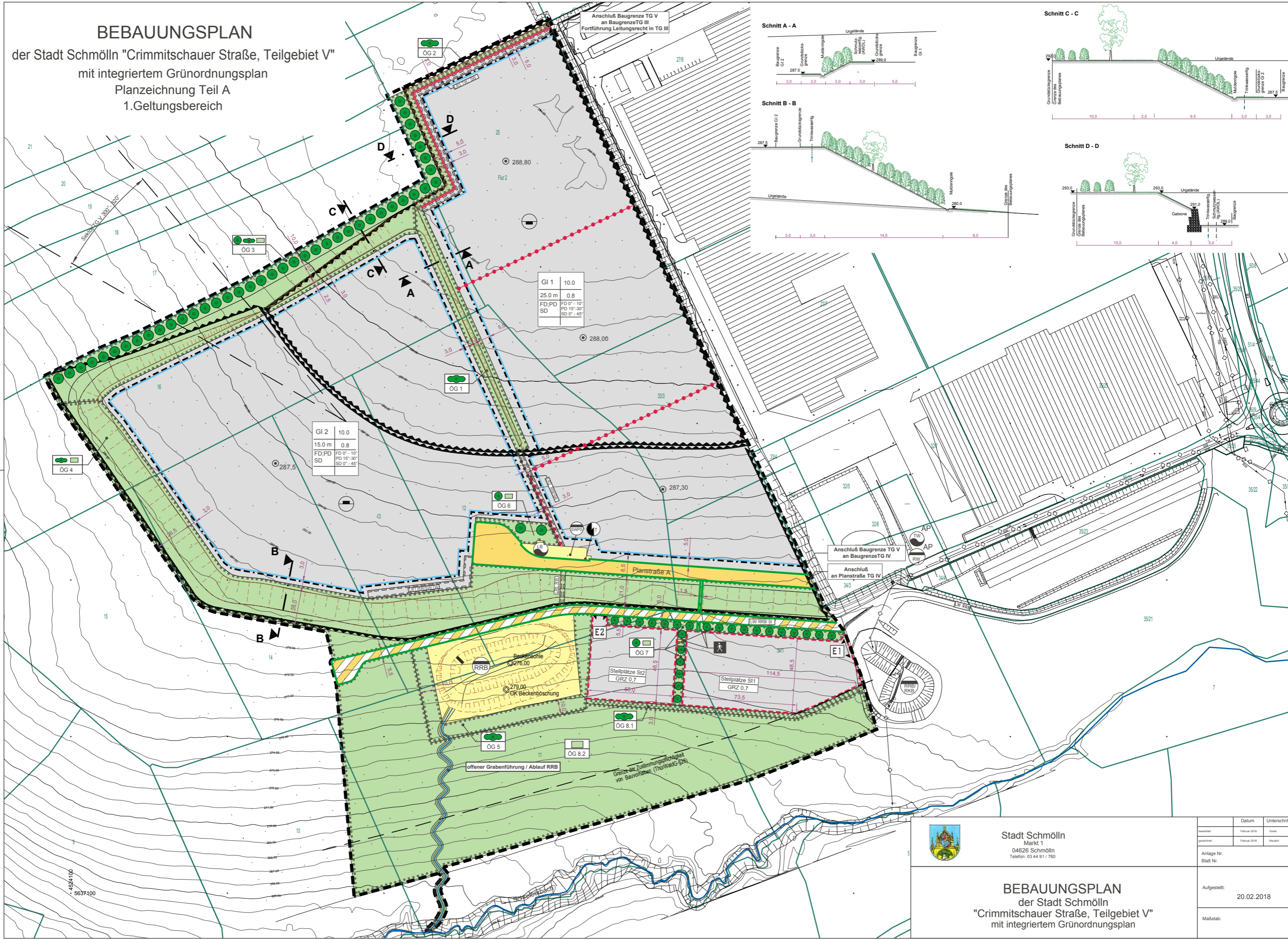

<p>Stadt Schmölln Markt 1 04626 Schmölln Telefon: 03 44 91 / 760</p>	<p>BEBAUUNGSPLAN der Stadt Schmölln "Crimmitschauer Straße, Teilgebiet V" mit integriertem Grünordnungsplan</p>	<p>Datum: Februar 2018 Gezeichnet: Februar 2018 Aufgestellt: 20.02.2018 Maßstab:</p>	<p>Unterschrift: Datum: Blatt Nr.:</p>
--	--	--	--