Stadtverwaltung Schmölln

Markt 1

04626 Schmölln

BA/kr-mu

Schmölln, den 14. 11. 2018

ANGEBOTSAUSWERTUNG

Bauvorhaben: Umbau Jugendclub Großstöbnitz zur Kinderkrippe
LOS 3 - Außenanlagen

Bauherr: Stadtverwaltung Schmölln
Markt 1
04626 Schmölln

Planung: Architektur- und Ingenieurbüro Bachmann
Alexander – Puschkin – Straße 17
04626 Schmölln

Bauleitung: Architektur- und Ingenieurbüro Bachmann
Alexander – Puschkin – Straße 17
04626 Schmölln

01. Formale Angebotsauswertung

Die oben genannte Baumaßnahme wurde beschränkt ausgeschrieben.

Die Leistungsbeschreibung wurde ab dem 29. 10. 2018 ausgegeben.

Die Ausschreibungsunterlagen wurden an 5 Firmen übergeben bzw. zugesandt.

Bis zur Angebotseröffnung am 13. 11. 2018, um 10:30 Uhr, im Rathaus der Stadtverwaltung Schmölln, Markt 1, 04626 Schmölln waren 4 Angebote eingegangen.

Die Angebote waren ordnungsgemäß verschlossen.

Gleichzeitig wurde eine Niederschrift über die Vergabeverhandlung gefertigt.

Die rechnerische Prüfung der Angebote wurde mittels EDV vorgenommen, ihre Ergebnisse wurden in den Angebotsauswertungen (siehe Anlage - Angebotsauswertung) dargestellt.

Von keiner Firma wurden Nachlässe ohne Bedingungen und Nebenangebote eingereicht.

02. Eignungsprüfung

Da es sich um eine beschränkte Ausschreibung handelt, wurden die Bieter im Vorfeld geprüft.

03. Prüfung der Angemessenheit der Preise

Nach rechnerischer Prüfung liegen die gewerteten Angebote in einer Bandbreite von brutto 58.170,67 € bis 151.462,01 €.

damit liegt der Mittelwert bei 86.468,53 €.

Die Kostenschätzung lag bei 61.934,15 €.

Damit liegt der Mittelpreis um 39,6 % über der Kostenberechnung.

04. Auswahl des wirtschaftlichsten Angebotes

Zu 1.) Von der Firma HELI Transport & Service GmbH wurde mit einer Bruttosumme von 58.170,67 € das günstigste Hauptangebot eingereicht. Damit liegt das Hauptangebot um 8.859,47 € = 15,2 % unter dem zweitgünstigsten Angebot.

Mit dieser Summe liegt das Angebot um 3.763,48 € brutto = 6,5 % unter der Kostenberechnung.

Das Angebot ist in seiner Gesamtheit ausgeglichen, von den 89 Einheitspreisen sind 31 Einheitspreise die Günstigsten und 8 Einheitspreise die Höchsten.

Alle Einheitspreise in Verbindung mit Transport und Deponieraum sind günstig. Hier spielt der Standort und die eigene Deponie eine Rolle.

Leistungen mit hohem manuellem Aufwand liegen im Bereich der Wettbewerber oder liegen darüber. Dieser Fakt ist auf den hohen Stundensatz von 58,84 €/h zurückzuführen, dieser liegt deutlich über den der Wettbewerber.

Das Angebot ist in seiner Gesamtheit sehr wirtschaftlich, die Einheitspreise liegen zum Teil unter denen der derzeit ortsüblichen Preise.

Dennoch ist davon auszugehen, dass das Angebot für das Unternehmen auskömmlich ist.

Zu 2.) Von der Firma Kern Straßen- und Tiefbau GmbH wurde mit einer Bruttosumme von 67.030,14 € das zweitgünstigste Angebot eingereicht. Diese Summe liegt um 8.859,47 € = 15,2 % über dem günstigsten Angebot.

Der größte Teil der Einheitspreise liegen im Bereich der Wettbewerber. Von 89 Einheitspreisen sind 21 Einheitspreise die Günstigsten und 8 Einheitspreise die Höchsten.

Die Preisdifferenzen zum günstigsten Angebot liegen bei dem Titel Erd- und Planungsarbeiten mit 6.703,56 € brutto und bei dem Titel Landschaftsbauarbeiten mit 5.139,01 € brutto. Bei den übrigen Titeln liegen die Beträge im Bereich des günstigsten Angebotes.

Dennoch liegt das Angebot um 8.859,47 € über der Kostenberechnung und auch im Vergleich zum günstigsten Angebot ist dieses Angebot nicht mehr wirtschaftlich.

Zu 3.) Von der Firma SWM Bau GmbH wurde mit einer Bruttosumme von 69.247,30 € das drittgünstigste Angebot eingereicht. Die Summe liegt um 11.076,63 € = 19 % über dem günstigsten Angebot.

Die Einheitspreise liegen im Bereich der derzeit ortsüblichen Preise. Aufgrund der Wettbewerberangebote ist das Angebot jedoch nicht mehr als wirtschaftlich einzuordnen.

Nach Prüfung und Beurteilung der einzelnen Angebote wird die Vergabe an die Firma

**HELI Transport & Service GmbH
Am Lindenhof 17
04626 Schmölln**

mit einer Angebotssumme von

58.170,67 € brutto

empfohlen.

Das Unternehmen ist in der Region ansässig und bekannt.

Die erforderliche Fachkompetenz wurde in zahlreichen Baustellen in der Region nachgewiesen.

Die technische Ausstattung ist für dieses Vorhaben vorhanden, hinsichtlich der Qualität der Leistungen gab es keine Beanstandungen.

Sollte die zu beauftragende Firma Ihrerseits abgelehnt werden, bitten wir zwecks Auftragserteilung mit dem nächstliegenden Bieter unter Hinzuziehung unseres Büros kurzfristig in Verbindung zu treten.

Allgemeines

Nach der Entscheidung Ihrer Verwaltung bitten wir Sie gleichfalls, die Originalangebote sorgfältig aufzubewahren, um sie für eventuelle Vergleichszwecke durch das Rechnungsprüfamt jederzeit bereitzuhalten.

Die Zuschlags- und Bindefrist läuft gemäß Angebot am 13. 12. 2018 ab.

Zugleich möchten wir darauf hinweisen, dass alle in diesem Schreiben enthaltenen Anführungen über Einheitspreise sowie Art und Inhalt der Angebote im Interesse der Bieter vertraulich zu behandeln sind.

Mit freundlichen Grüßen



Architektur- und Ingenieurbüro Bachmann

Anlagen

Preisspiegel (Preise in €, incl. 19 % MWSt.)
Rangfolge

Vorhaben		Umbau Jugendclub Großstörnitz zur Kinderkrippe, LOS 3 - Außenanlagen	
Vergabe Nr.:		ab(auf)geforderte Bewerber	5
Leistung	HB-18-006	termingerecht eingereichte Angebote	4
Ausschreibungsart	beschränkte Ausschreibung	verspätet eingegangene Angebote	--
Einreichungstermin	13. 11. 2018	wertbare Angebote	4
Einreichungszeit	10:00 Uhr	Die Verdingungsunterlagen wurden gekennzeichnet mittels	Perforation
1. Angebot geöffnet um	10:31 Uhr		
Verhandlg. geschl. um	10:34 Uhr		
Kostenschätzung	61.934,15€	Zuschlagsfrist bis	13. 12. 2018

Nr.	Bieter, Ort	Angebot Datum	Angebotssumme brutto ungeprüft [€]	Angebotssumme brutto geprüft [€] incl. Nachlass	Rang	Bemerkungen, Nachlass ohne Beding., Nebenangebote etc.
1	Kern Straßen- und Tiefbau GmbH Mozartstraße 2 04600 Altenburg	12. 11. 2018	67.030,14	67.030,14	2	
2	GL-Bau Ritzkowski Giebelroth 29 06712 Gutenborn	12. 11. 2018	151.462,01	151.462,01	4	
3	HELI Transport und Service GmbH Schmölln	13. 11. 2018	58.170,67	58.170,67	1	
4	SWM Bau GmbH Jückerberger Straße 1a 04603 Nobitz	12. 11. 2018	69.247,30	69.247,30	3	

Preisspiegel

Angebotsprüfung

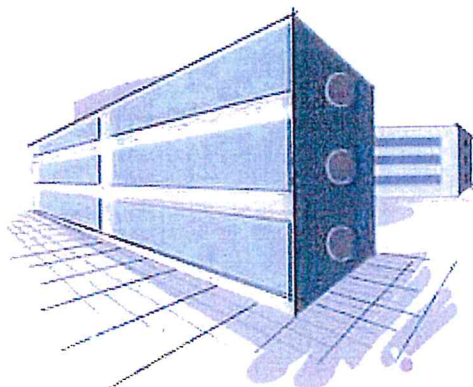

Projekt

HB-18-06

Umbau Jugendclub Großstörnitz zur Kinderkrippe

Bauvorhaben

-

-

-

-

Leistung (LV)

03

Außenanlagen

Ausführungsbeginn

k.A.

Ausführungsende

k.A.

Zuschlagsfrist

k.A.

Angebotsauswertung

Alle Angebote wurden erfasst, geprüft und ausgewertet. Auf den Folgeseiten das Ergebnis.

Angebotsprüfung

Stempel

.....
(Angebotsprüfung - Unterschrift)

MwSt.

19,00 %

Währung

EUR

Seiten ohne Anlage(n)

Seiten: 11

Preisspiegel, EP, GP, Vergleichs%

(8 Angebote)

Preisspiegel Umbau Jugendclub Großstößnitz zur Kinderkrippe (HB-18-06)
LV 03 Außenanlagen

Bestpreis	Höchstpreis	! Fehler	? Ausreißer
- Gesamtpreise inkl. Nachlässe			
- Skonto informativ (abhängig vom Zahlungsziel)			

Nr. / Bezeichnung	Menge Einheit	HTS Nr.003	Kern Nr.001	SWM Nr.004	Ritzkowski Nr.002	Mittelwert System	Günstigst System	LV-Schätzpreis System	Budget System
LV 03 Außenanlagen		<u>48.882,92</u> <u>100,00 %</u>	56.327,85 115,23 %	58.191,01 119,04 %	127.248,75 260,31 %	72.662,63 148,65 %	48.882,92 100,00 %	52.045,50 106,47 %	-
01 Titel Baustelleneinrichtung		5.314,00 322,45 %	<u>1.648,00</u> <u>100,00 %</u>	2.674,56 162,29 %	9.600,00 582,52 %	4.809,14 291,82 %	1.648,00 100,00 %	4.710,00 285,80 %	-
01.01 Bereich Baustelleneinrichtung		4.946,00 398,87 %	<u>1.240,00</u> <u>100,00 %</u>	1.795,20 144,77 %	6.500,00 524,19 %	3.620,30 291,96 %	1.240,00 100,00 %	4.400,00 354,84 %	-
01.01.1 Baustelle einrichten Saemtl.LV-Abschn.	1 Psch	2.850,00 452,38 %	<u>630,00</u> <u>100,00 %</u>	993,03 157,62 %	2.500,00 396,83 %	1.743,26 276,71 %	630,00 100,00 %	3.500,00 555,56 %	0,00
01.01.2 Baustelle räumen Saemtl.LV-Abschn.	1 Psch	1.896,00 1.896,00 498,95 %	<u>380,00</u> <u>380,00</u> <u>100,00 %</u>	493,32 493,32 129,82 %	2.500,00 2.500,00 657,89 %	1.317,33 1.317,33 346,67 %	380,00 380,00 100,00 %	500,00 500,00 131,58 %	0,00
01.01.3 Sauberhaltung der Straße	1 Psch	200,00 200,00 100,00 %	230,00 230,00 115,00 %	308,85 308,85 154,43 %	1.500,00 1.500,00 750,00 %	559,71 559,71 279,86 %	200,00 200,00 100,00 %	400,00 400,00 200,00 %	0,00
01.02 Bereich Verkehrssicherung		<u>368,00</u> <u>100,00 %</u>	408,00 110,87 %	879,36 238,96 %	3.100,00 842,39 %	1.188,84 323,05 %	368,00 100,00 %	310,00 84,24 %	-
01.02.1 Bauzaun	40 m	7,95 318,00 126,39 %	7,20 288,00 114,47 %	6,29 251,60 100,00 %	15,00 600,00 238,47 %	9,11 364,40 144,83 %	6,29 251,60 100,00 %	4,00 160,00 63,59 %	0,00
01.02.2 Bauzaun wie vor, jedoch	1 Psch	50,00 50,00 100,00 %	120,00 120,00 240,00 %	627,76 627,76 1.255,52 %	2.500,00 2.500,00 5.000,00 %	824,44 824,44 1.648,88 %	50,00 50,00 100,00 %	150,00 150,00 300,00 %	0,00
02 Titel Freimachen des Baufeldes		<u>2.325,08</u> <u>100,00 %</u>	3.741,90 160,94 %	3.788,50 162,94 %	19.930,00 857,17 %	7.446,37 320,26 %	2.325,08 100,00 %	3.185,00 136,98 %	-
02.1 Bordsteine aus Beton aufnehmen	150 m	4,10 615,00 170,12 %	6,75 1.012,50 280,08 %	2,41 361,50 100,00 %	12,50 1.875,00 518,67 %	6,44 966,00 267,22 %	2,41 361,50 100,00 %	3,50 525,00 145,23 %	0,00
02.2 Bewuchs und Buschwerk roden Höhe 2 - 3 m Verdicht/Boden AG Wst.Verw.AN	15 m ²	2,00 30,00 100,00 %	14,45 216,75 722,50 %	13,83 207,45 691,50 %	65,00 975,00 3.250,00 %	23,82 357,30 1.191,00 %	2,00 30,00 100,00 %	6,00 90,00 300,00 %	0,00
02.3 Wurzelstöcke roden DU 0,30 - 0,60 m Verdicht/Boden AG Wst.Verw.AN	15 St	29,80 447,00 100,00 %	54,00 810,00 181,21 %	115,56 1.733,40 387,79 %	500,00 7.500,00 1.677,85 %	174,84 2.622,60 586,71 %	29,80 447,00 100,00 %	100,00 1.500,00 335,57 %	0,00

Preisspiegel

Bestpreis	Höchstpreis	I Fehler	? Ausreißer
- Gesamtpreise inkl. Nachlässe			
- Skonto informativ (abhängig vom Zahlungsziel)			

Nr. / Bezeichnung	Menge Einheit	HTS Nr.003	Kern Nr.001	SWM Nr.004	Ritzkowski Nr.002	Mittelwert System	Günstigst System	LV-Schätzpreis System	Budget System
02.4 Fläche freimachen von Bewuchs, Brombeer- und Himbeersträuchern	10 m2	1,50 15,00 1.250,00 %	4,90 49,00 4.083,33 %	<u>0,12</u> <u>1,20</u> <u>100,00 %</u>	<u>65,00</u> <u>650,00</u> <u>54.166,67 %</u>	17,88 178,80 14.900,00 %	0,12 1,20 100,00 %	3,00 30,00 2.500,00 %	0,00 - -
02.5 Koniferen, Nadelhölzer sowie andere Sträucher und Bäume	20 m	8,90 178,00 103,49 %	<u>8,60</u> <u>172,00</u> <u>100,00 %</u>	9,04 180,80 105,12 %	<u>65,00</u> <u>1.300,00</u> <u>755,81 %</u>	22,89 457,80 266,16 %	8,60 172,00 100,00 %	1,00 20,00 11,63 %	0,00 - -
02.6 Nadel- bzw. Laubbaum fällen auf Böschung 1:0,8	1 St	375,78 375,78 368,70 %	280,00 280,00 274,73 %	<u>101,92</u> <u>101,92</u> <u>100,00 %</u>	<u>650,00</u> <u>650,00</u> <u>637,76 %</u>	351,93 351,93 345,30 %	101,92 101,92 100,00 %	95,00 95,00 93,21 %	0,00 - -
02.7 Rückbau Sandkasten 4,2 x 3,2 m	1 Psch	358,00 358,00 856,46 %	98,00 98,00 234,45 %	<u>41,80</u> <u>41,80</u> <u>100,00 %</u>	<u>1.500,00</u> <u>1.500,00</u> <u>3.588,52 %</u>	499,45 499,45 1.194,86 %	41,80 41,80 100,00 %	150,00 150,00 358,85 %	0,00 - -
02.8 Rodung Bäume und Gehölzaufwuchs	10 m2	<u>3,00</u> <u>30,00</u> <u>100,00 %</u>	9,80 98,00 326,67 %	45,20 452,00 1.506,67 %	<u>100,00</u> <u>1.000,00</u> <u>3.333,33 %</u>	39,50 395,00 1.316,67 %	3,00 30,00 100,00 %	40,00 400,00 1.333,33 %	0,00 - -
02.9 Sicherung von Freileitungsmasten	1 St	<u>25,00</u> <u>25,00</u> <u>100,00 %</u>	65,00 65,00 260,00 %	67,17 67,17 268,68 %	<u>500,00</u> <u>500,00</u> <u>2.000,00 %</u>	164,29 164,29 657,16 %	25,00 25,00 100,00 %	25,00 25,00 100,00 %	0,00 - -
02.10 Zaun sichern	25 m	<u>2,10</u> <u>52,50</u> <u>100,00 %</u>	8,40 210,00 400,00 %	9,04 226,00 430,48 %	<u>100,00</u> <u>2.500,00</u> <u>4.761,90 %</u>	29,89 747,25 1.423,33 %	2,10 52,50 100,00 %	1,20 30,00 57,14 %	0,00 - -
02.11 vorh. Jägerzaun abbauen	8 St	3,10 24,80 2.583,33 %	14,35 114,80 11.958,33 %	<u>0,12</u> <u>0,96</u> <u>100,00 %</u>	<u>35,00</u> <u>280,00</u> <u>29.166,67 %</u>	13,14 105,12 10.950,00 %	0,12 0,96 100,00 %	10,00 80,00 8.333,33 %	0,00 - -
02.12 Schutz für Baumstamm herstellen	3 St	<u>15,50</u> <u>46,50</u> <u>100,00 %</u>	128,50 385,50 829,03 %	76,64 229,92 494,45 %	<u>300,00</u> <u>900,00</u> <u>1.935,48 %</u>	130,16 390,48 839,74 %	15,50 46,50 100,00 %	25,00 75,00 161,29 %	0,00 - -
02.13 Bauwerk abbrechen, Mauerwerk < 40 cm	1 m3	<u>42,50</u> <u>42,50</u> <u>100,00 %</u>	68,75 68,75 161,76 %	61,46 61,46 144,61 %	<u>100,00</u> <u>100,00</u> <u>235,29 %</u>	68,18 68,18 160,42 %	42,50 42,50 100,00 %	45,00 45,00 105,88 %	0,00 - -
02.14 Bauwerk abbrechen, C 12/15 - C 20/25	1 m3	<u>42,50</u> <u>42,50</u> <u>100,00 %</u>	89,60 89,60 210,82 %	61,46 61,46 144,61 %	<u>100,00</u> <u>100,00</u> <u>235,29 %</u>	73,39 73,39 172,68 %	42,50 42,50 100,00 %	65,00 65,00 152,94 %	0,00 - -
02.15 Bauwerk abbrechen, C 8/10 - C 12/15	1 m3	<u>42,50</u> <u>42,50</u> <u>100,00 %</u>	72,00 72,00 169,41 %	61,46 61,46 144,61 %	<u>100,00</u> <u>100,00</u> <u>235,29 %</u>	68,99 68,99 162,33 %	42,50 42,50 100,00 %	55,00 55,00 129,41 %	0,00 - -

AIB Bachmann, A.-Puschkin-Straße 17, 04626 Schmölln

Umbau Jugendclub Großstörnitz zur Kinderkrippe (HB-18-06)
LV 03 Außenanlagen

Preisspiegel

Bestpreis	Höchstpreis	! Fehler	? Ausreißer
- Gesamtpreise inkl. Nachlässe			
- Skonto informativ (abhängig vom Zahlungsziel)			

Nr. / Bezeichnung	Menge Einheit	HTS Nr.003	Kern Nr.001	SWM Nr.004	Ritzkowski Nr.002	Mittelwert System	Günstigst System	LV-Schätzpreis System	Budget System
03 Titel Oberflächen aufbrechen									
03.1 Befestigung aus Beton schneiden	5 m	7.155,15 168,04 % 4,59 22,95 100,00 %	5.838,10 137,11 % 14,80 74,00 322,44 %	8,04 40,20 175,16 %	10.097,50 237,14 % 50,00 250,00 1.089,32 %	6.837,18 160,57 % 19,36 96,80 421,79 %	4.257,95 100,00 % 4,59 22,95 100,00 %	3.925,00 92,18 % 10,00 50,00 217,86 %	- - 0,00 - 0,00
03.2 Oberflächen aufbrechen, Beton B 300 alt in Einfahrtsbereichen	140 m ²	9,95 1.393,00 155,96 %	12,65 1.771,00 198,28 %	6,38 893,20 100,00 %	30,00 4.200,00 470,22 %	14,75 2.065,00 231,19 %	6,38 893,20 100,00 %	10,00 1.400,00 156,74 %	0,00 - - 0,00
03.3 Rasenkanten aufnehmen 1.000/2.000/40 zur	15 m	3,90 58,50 3.250,00 %	32,90 493,50 27.416,67 %	0,12 1,80 100,00 %	12,50 187,50 10.416,67 %	12,36 185,40 10.300,00 %	0,12 1,80 100,00 %	12,00 180,00 10.000,00 %	0,00 - - 0,00
03.4 Pflasterdecke aufbrechen und aufnehmen	12 m ²	4,10 49,20 100,00 %	38,80 465,60 946,34 %	36,70 440,40 895,12 %	25,00 300,00 609,76 %	26,15 313,80 637,80 %	4,10 49,20 100,00 %	50,00 600,00 1.219,51 %	0,00 - - 0,00
03.5 Pflasterdecke aufnehmen, Sandbettung Aufbr. entfernen	5 m ²	4,10 20,50 100,00 %	8,20 41,00 200,00 %	9,27 46,35 226,10 %	15,00 75,00 365,85 %	9,14 45,70 222,93 %	4,10 20,50 100,00 %	4,00 20,00 97,56 %	0,00 - - 0,00
03.6 Pflasterdecke aufbrechen und aufnehmen	120 m ²	4,10 492,00 100,00 %	4,65 558,00 113,41 %	5,42 650,40 132,20 %	15,00 1.800,00 365,85 %	7,29 874,80 177,80 %	4,10 492,00 100,00 %	4,00 480,00 97,56 %	0,00 - - 0,00
03.7 Sandgeschlämmte Schotterdecke	15 m ²	4,10 51,50 100,00 %	11,94 179,10 291,22 %	16,62 249,30 405,37 %	15,00 225,00 365,85 %	11,92 178,80 290,73 %	4,10 61,50 100,00 %	6,00 90,00 146,34 %	0,00 - - 0,00
03.8 Straßenbefestigung, Befestigung u. Anpassungsflächen	170 m ²	29,75 5.057,50 261,19 %	13,27 2.255,90 116,51 %	11,39 1.936,30 100,00 %	18,00 3.060,00 158,03 %	18,10 3.077,00 158,91 %	11,39 1.936,30 100,00 %	6,50 1.105,00 57,07 %	0,00 - - 0,00
04 Titel Erd- und Planumsarbeiten									
04.01 Bereich Erdarbeiten									
04.01.1 Belastungsfahrzeug bereitstellen	1 h	55,50 55,50 186,74 %	54,00 54,00 181,70 %	29,72 29,72 100,00 %	65,00 65,00 218,71 %	51,06 51,06 171,80 %	29,72 29,72 100,00 %	50,00 50,00 168,24 %	0,00 - - 0,00
04.01.2 Plattendruckversuch f. Kprüf. durchführen	1 St	85,00 85,00 100,00 %	178,00 178,00 209,41 %	137,50 137,50 161,76 %	150,00 150,00 176,47 %	137,63 137,63 161,92 %	85,00 85,00 100,00 %	85,00 85,00 100,00 %	0,00 - - 0,00

Umbau Jugendclub Großstößnitz zur Kinderkrippe (HB-18-06)
 LV 03 Außenanlagen

Preisspiegel

Nr. / Bezeichnung	Menge Einheit	HTS Nr.003	Kern Nr.001	SWM Nr.004	Ritzkowski Nr.002	Mittelwert System	Günstigst System	LV-Schätzpreis System	Budget System
04.01.3 Oberboden abtragen und andecken Abtrag 10 - 30 cm A. Fl 3 cm unter F. Andeckung	5 m3	19,10 95,50 100,00 %	46,65 233,25 244,24 %	20,59 102,95 107,80 %	50,00 250,00 261,78 %	34,09 170,45 178,48 %	19,10 95,50 100,00 %	25,00 125,00 130,89 %	0,00 - -
04.01.4 Oberboden abtragen ggf. einschließl.	330 m2	3,28 1.082,40 125,67 %	6,33 2.088,90 242,53 %	2,61 861,30 100,00 %	8,75 2.887,50 335,25 %	5,24 1.729,20 200,77 %	2,61 861,30 100,00 %	5,00 1.650,00 191,57 %	0,00 - -
04.01.5 Boden bzw. Fels lös. u. weiterverw. Klasse 3 bis 5 Felsvert.M. verf. Planum gesondert Abrechn	100 m3	3,40 340,00 100,00 %	33,30 3.330,00 979,41 %	21,72 2.172,00 638,82 %	50,00 5.000,00 1.470,59 %	27,11 2.711,00 797,35 %	3,40 340,00 100,00 %	20,00 2.000,00 588,24 %	0,00 - -
04.01.6 Oberboden liefern und andecken	150 m3	5,80 870,00 100,00 %	23,75 3.562,50 409,48 %	28,69 4.303,50 494,66 %	50,00 7.500,00 862,07 %	27,06 4.059,00 466,55 %	5,80 870,00 100,00 %	35,00 5.250,00 603,45 %	0,00 - -
04.01.7 Suchschlitze anlegen in Handschachtung	2 m3	89,00 178,00 132,78 %	104,00 208,00 155,15 %	67,03 134,06 100,00 %	150,00 300,00 223,78 %	102,51 205,02 152,93 %	67,03 134,06 100,00 %	60,00 120,00 89,51 %	0,00 - -
04.01.8 Geogitter liefern und einbauen	200 m2	4,98 996,00 225,34 %	6,70 1.340,00 303,17 %	2,21 442,00 100,00 %	5,00 1.000,00 226,24 %	4,72 944,00 213,57 %	2,21 442,00 100,00 %	3,50 700,00 158,37 %	0,00 - -
04.01.9 Boden lösen, laden 3 bis 5, Boden entfernen	10 m3	30,65 306,50 103,58 %	36,40 364,00 123,01 %	29,59 295,90 100,00 %	35,00 350,00 118,28 %	32,91 329,10 111,22 %	29,59 295,90 100,00 %	20,00 200,00 67,59 %	0,00 - -
04.02 Bereich Planum herstellen		2.282,50 403,27 %	566,00 100,00 %	1.059,50 187,19 %	3.500,00 618,37 %	1.852,00 327,21 %	566,00 100,00 %	270,00 47,70 %	- -
04.02.1 Unterlage profilieren EV2 mind.45 Unebenh. max.2 cm	300 m2	6,20 1.860,00 397,44 %	1,56 468,00 100,00 %	1,63 489,00 104,49 %	5,00 1.500,00 320,51 %	3,60 1.080,00 230,77 %	1,56 468,00 100,00 %	0,50 150,00 32,05 %	0,00 - -
04.02.2 Nachverdichten von Aufgrabungsstellen	50 m2	0,95 47,50 100,00 %	1,90 95,00 200,00 %	1,63 81,50 171,58 %	10,00 500,00 1.052,63 %	3,62 181,00 381,05 %	0,95 47,50 100,00 %	0,60 30,00 63,16 %	0,00 - -
04.02.3 Boden verdichten	300 m2	1,25 375,00 12.500,00 %	0,01 3,00 100,00 %	1,63 489,00 16.300,00 %	5,00 1.500,00 50.000,00 %	1,97 591,00 19.700,00 %	0,01 3,00 100,00 %	0,30 90,00 3.000,00 %	0,00 - -
05 Titel Tragschichten ohne Bindemittel		2.895,50 117,26 %	2.459,25 100,00 %	3.245,70 131,44 %	14.150,00 573,05 %	5.690,11 230,44 %	2.469,25 100,00 %	4.275,00 173,13 %	- -

Bestpreis	Höchstpreis	I Fehler	? Ausreißer
- Gesamtpreise inkl. Nachlässe			
- Skonto informativ (abhängig vom Zahlungsziel)			

Preisspiegel Umbau Jugendclub Großstößnitz zur Kinderkrippe (HB-18-06)
LV 03 Außenanlagen

Bestpreis	Höchstpreis	! Fehler	? Ausreißer
- Gesamtpreise inkl. Nachlässe			
- Skonto informativ (abhängig vom Zahlungsziel)			

Nr. / Bezeichnung	Menge Einheit	HTS Nr.003	Kern Nr.001	SWM Nr.004	Ritzkowski Nr.002	Mittelwert System	Günstigst System	LV-Schätzpreis System	Budget System
05.1 Untergrundverb. durchf. Einb./Verdichten Naturgest.0-100mm Material liefern Abrechng. Auftrag	10 m3	36,50 365,00 123,94 %	29,45 294,50 100,00 %	38,48 384,80 130,66 %	40,00 400,00 135,82 %	36,11 361,10 122,61 %	29,45 294,50 100,00 %	30,00 300,00 101,87 %	0,00 - -
05.2 Frostschuttschicht herstellen EV2 min. 45MN/m2, d=22 cm	35 m3	39,50 1.382,50 134,13 %	29,45 1.030,75 100,00 %	40,94 1.432,90 139,02 %	50,00 1.750,00 169,78 %	39,97 1.398,95 135,72 %	29,45 1.030,75 100,00 %	45,00 1.575,00 152,80 %	0,00 - -
05.3 Schottertragschicht herstellen Bkl 0,3 b. 1,8. 0/32 Dicke 15 cm ohne RCB	200 m2	5,74 1.148,00 100,35 %	5,72 1.144,00 100,00 %	7,14 1.428,00 124,83 %	60,00 12.000,00 1.048,95 %	19,65 3.930,00 343,53 %	5,72 1.144,00 100,00 %	12,00 2.400,00 209,79 %	0,00 - -
06 Titel Pflasterarbeiten		5.378,75 100,00 %	6.128,40 113,94 %	7.046,40 131,00 %	7.425,00 138,04 %	6.494,64 120,75 %	5.378,75 100,00 %	6.320,00 117,50 %	- -
06.1 Betonsteinpflasterdecke herstellen.	130 m2	32,27 4.195,10 100,00 %	39,75 5.167,50 123,18 %	35,82 4.656,60 111,00 %	45,00 5.850,00 139,45 %	38,21 4.967,30 118,41 %	32,27 4.195,10 100,00 %	35,00 4.560,00 108,46 %	0,00 - -
06.2 Betonsteinpflasterdecke herstellen.	15 m2	32,27 484,05 129,08 %	37,90 568,50 151,60 %	32,40 486,00 129,60 %	25,00 375,00 100,00 %	31,89 478,35 127,56 %	25,00 375,00 100,00 %	30,00 450,00 120,00 %	0,00 - -
06.3 Betonsteinpflasterdecke trennen	60 m	8,50 510,00 8.500,00 %	0,10 6,00 100,00 %	10,87 652,20 10.870,00 %	10,00 600,00 10.000,00 %	7,37 442,20 7.370,00 %	0,10 6,00 100,00 %	12,00 720,00 12.000,00 %	0,00 - -
06.4 Brechsand-/Split- Gemisch für Fallschutzmatte	120 m2	1,58 189,60 100,00 %	3,22 386,40 203,80 %	10,43 1.251,60 660,13 %	5,00 600,00 316,46 %	5,06 607,20 320,25 %	1,58 189,60 100,00 %	5,00 600,00 316,46 %	0,00 - -
07 Titel Borde, Rinnen, Bankette		2.672,56 105,77 %	2.625,70 103,92 %	2.526,68 100,00 %	2.950,00 116,75 %	2.693,74 106,61 %	2.526,68 100,00 %	2.453,00 97,08 %	- -
07.1 A4 Hochbordsteine aus Beton DIN 483	4 m	36,80 147,20 122,67 %	38,85 155,40 129,50 %	41,09 164,36 136,97 %	30,00 120,00 100,00 %	36,69 146,76 122,30 %	30,00 120,00 100,00 %	26,00 104,00 86,67 %	0,00 - -
07.2 Hochbord - Absenker	2 St	45,20 90,40 150,67 %	42,60 85,20 142,00 %	49,99 99,98 166,63 %	30,00 60,00 100,00 %	41,95 83,90 139,83 %	30,00 60,00 100,00 %	35,00 70,00 116,67 %	0,00 - -
07.3 B6 Rundborde aus Betonstein DIN 483	4 m	35,90 143,60 119,67 %	36,25 145,00 120,83 %	41,01 164,04 138,70 %	30,00 120,00 100,00 %	35,79 143,16 119,30 %	30,00 120,00 100,00 %	28,00 112,00 93,33 %	0,00 - -

AIB Bachmann, A.-Puschkin-Straße 17, 04626 Schmöllin

Preisspiegel Umbau Jugendclub Großstößnitz zur Kinderkrippe (HB-18-06)
LV 03 Außenanlagen

Bestpreis	Höchstpreis	I Fehler	? Ausreißer
- Gesamtpreise inkl. Nachlässe			
- Skonto informativ (abhängig vom Zahlungsziel)			

Nr. / Bezeichnung	Menge Einheit	HTS Nr.003	Kern Nr.001	SWM Nr.004	Ritzkowski Nr.002	Mittelwert System	Günstigst System	LV-Schätzpreis System	Budget System
07.4 Betoniefbordstein 80 x 250 x 1.000	86 m	24,01 2.064,86 122,81 %	22,05 1.896,30 112,79 %	<u>19,55</u> <u>1.681,30</u> <u>100,00 %</u>	<u>25,00</u> <u>2.150,00</u> <u>127,88 %</u>	22,65 1.947,90 115,86 %	19,55 1.681,30 100,00 %	22,00 1.892,00 112,53 %	0,00 - -
07.5 Dehnungsfuge im Unterbeton und in Borde, Rinnen, Mulden	10 St	5,60 56,00 260,47 %	<u>11,98</u> <u>119,80</u> <u>557,21 %</u>	<u>2,15</u> <u>21,50</u> <u>100,00 %</u>	10,00 100,00 465,12 %	7,43 74,30 345,58 %	2,15 21,50 100,00 %	6,50 65,00 302,33 %	0,00 - -
07.6 Bordsteine trennen, auf Gehrung schneiden	10 St	10,35 103,50 8.625,00 %	9,80 98,00 8.166,67 %	<u>0,12</u> <u>1,20</u> <u>100,00 %</u>	<u>20,00</u> <u>200,00</u> <u>16.666,67 %</u>	10,07 100,70 8.391,67 %	0,12 1,20 100,00 %	9,00 90,00 7.500,00 %	0,00 - -
07.7 Rollschicht	10 m2	<u>6,70</u> <u>67,00</u> <u>100,00 %</u>	12,60 126,00 188,06 %	<u>39,43</u> <u>394,30</u> <u>588,51 %</u>	20,00 200,00 298,51 %	19,68 196,80 293,73 %	6,70 67,00 100,00 %	12,00 120,00 179,10 %	0,00 - -
08 Titel Stufenanlagen		4.952,68 122,27 %	<u>4.050,73</u> <u>100,00 %</u>	7.391,52 182,47 %	<u>15.875,00</u> <u>391,90 %</u>	8.067,48 199,16 %	4.050,73 100,00 %	4.658,50 115,00 %	- -
08.1 Fundamentgraben herstellen	2,5 m3	<u>56,25</u> <u>140,63</u> <u>112,50 %</u>	52,75 131,88 105,50 %	54,17 135,43 108,34 %	50,00 125,00 100,00 %	53,29 133,24 106,58 %	50,00 125,00 100,00 %	45,00 112,50 90,00 %	0,00 - -
08.2 Stufenanlage Eingangsbereich 5 Steigungen bestehend aus	1 Psch	1.408,07 1.408,07 184,06 %	<u>765,00</u> <u>765,00</u> <u>100,00 %</u>	2.117,71 2.117,71 276,82 %	<u>3.000,00</u> <u>3.000,00</u> <u>392,16 %</u>	1.822,70 1.822,70 238,26 %	765,00 765,00 100,00 %	650,00 650,00 84,97 %	0,00 - -
08.3 Einfassung abgetreptAltstadt - Palisaden	0,3 m²	458,00 137,40 105,11 %	524,92 157,48 120,46 %	<u>435,75</u> <u>130,73</u> <u>100,00 %</u>	<u>2.000,00</u> <u>600,00</u> <u>458,98 %</u>	854,67 256,40 196,14 %	435,75 130,73 100,00 %	290,00 87,00 66,55 %	0,00 - -
08.4 Stufenanlage mit 2-seitiger Einfassung zum Keller Scheune herstellen	1 psch	1.216,80 1.216,80 271,73 %	<u>447,80</u> <u>447,80</u> <u>100,00 %</u>	1.853,68 1.853,68 413,95 %	<u>2.500,00</u> <u>2.500,00</u> <u>558,28 %</u>	1.504,57 1.504,57 335,99 %	447,80 447,80 100,00 %	1.350,00 1.350,00 301,47 %	0,00 - -
08.5 Zweiseitige Randeinfassung Treppe Keller Scheune	2,5 m²	<u>145,25</u> <u>353,13</u> <u>100,00 %</u>	499,75 1.249,38 344,06 %	422,83 1.057,08 291,11 %	<u>2.000,00</u> <u>5.000,00</u> <u>1.376,94 %</u>	766,96 1.917,40 528,03 %	145,25 363,13 100,00 %	295,00 737,50 203,10 %	0,00 - -
08.6 Treppenanlage zu dem Fluchtweg Scheune herstellen,	1 psch	1.216,80 1.216,80 175,84 %	<u>692,00</u> <u>692,00</u> <u>100,00 %</u>	1.505,61 1.505,61 217,57 %	<u>3.000,00</u> <u>3.000,00</u> <u>433,53 %</u>	1.603,60 1.603,60 231,73 %	692,00 692,00 100,00 %	1.435,00 1.435,00 207,37 %	0,00 - -
08.7 Einfassung Altstadt - Palisaden	0,7 m²	458,00 320,60 108,32 %	524,92 367,44 124,14 %	<u>422,83</u> <u>295,98</u> <u>100,00 %</u>	<u>2.000,00</u> <u>1.400,00</u> <u>473,00 %</u>	851,44 596,01 201,37 %	422,83 295,98 100,00 %	295,00 206,50 69,77 %	0,00 - -

AIB Bachmann, A.-Puschkin-Straße 17, 04626 Schmölln

Preisspiegel Umbau Jugendclub Großstöbnitz zur Kinderkrippe (HB-18-06)
LV 03 Außenanlagen

Bestpreis	Höchstpreis	I Fehler	? Ausreißer
- Gesamtpreise inkl. Nachlässe			
- Skonto informativ (abhängig vom Zahlungsziel)			

Nr. / Bezeichnung	Menge Einheit	HTS Nr.003	Kern Nr.001	SWM Nr.004	Ritzkowski Nr.002	Mittelwert System	Günstigst System	LV-Schätzpreis System	Budget System
08.8 Material liefern, als BW-Hinterfüll. einbauen	5 m³	<u>29,85</u> <u>149,25</u> <u>100,00 %</u>	47,95 239,75 160,64 %	<u>59,06</u> <u>295,30</u> <u>197,86 %</u>	50,00 250,00 167,50 %	46,72 233,60 156,52 %	29,85 149,25 100,00 %	16,00 80,00 53,60 %	0,00 - -
09 Titel Zaunanlagen		2.666,10 109,95 %	4.539,27 187,20 %	<u>2.424,77</u> <u>100,00 %</u>	<u>7.545,00</u> <u>311,16 %</u>	4.293,79 177,08 %	2.424,77 100,00 %	4.180,00 172,39 %	- -
09.1 Maschendrahtzaun herstellen Zaunhöhe 1,00 m	38 m	28,95 1.100,10 111,52 %	52,79 2.006,02 203,35 %	<u>28,96</u> <u>986,48</u> <u>100,00 %</u>	<u>60,00</u> <u>2.280,00</u> <u>231,12 %</u>	41,93 1.593,34 161,52 %	25,96 986,48 100,00 %	45,00 1.710,00 173,34 %	0,00 - -
09.2 Postenverst.r.f. Maschendrahtz. herst Zaunhöhe 1,00 m St.rohr ku. grün Länge mind.2,50m	9 St	26,10 234,90 105,93 %	38,85 349,65 157,67 %	<u>24,64</u> <u>221,76</u> <u>100,00 %</u>	<u>85,00</u> <u>765,00</u> <u>344,97 %</u>	43,65 392,85 177,15 %	24,64 221,76 100,00 %	30,00 270,00 121,75 %	0,00 - -
09.3 Drehflügelort 1-flügelig	1 St	<u>517,50</u> <u>517,50</u> <u>100,00 %</u>	1.285,00 1.285,00 248,31 %	600,23 600,23 115,99 %	<u>1.500,00</u> <u>1.500,00</u> <u>289,86 %</u>	975,68 975,68 188,54 %	517,50 517,50 100,00 %	600,00 600,00 115,94 %	0,00 - -
09.4 Jägerzaun herstellen	10 Felder	81,36 813,60 132,01 %	89,86 898,60 145,81 %	<u>61,63</u> <u>616,30</u> <u>100,00 %</u>	<u>300,00</u> <u>3.000,00</u> <u>486,78 %</u>	133,21 1.332,10 216,14 %	61,63 616,30 100,00 %	160,00 1.600,00 259,61 %	0,00 - -
10 Titel Landschaftsbauarbeiten		<u>7.023,00</u> <u>100,00 %</u>	11.341,50 161,49 %	13.920,00 198,21 %	<u>14.000,00</u> <u>199,35 %</u>	11.571,13 164,76 %	7.023,00 100,00 %	5.945,00 84,65 %	- -
10.1 Rollrasen	350 m2	<u>8,63</u> <u>3.020,50</u> <u>100,00 %</u>	14,89 5.211,50 172,54 %	<u>30,57</u> <u>10.699,50</u> <u>354,23 %</u>	20,00 7.000,00 231,75 %	18,52 6.482,00 214,60 %	8,63 3.020,50 100,00 %	10,00 3.500,00 115,87 %	0,00 - -
10.2 Rasen mähen, Fertigstellungspflege, Mähgut entfernen	500 m2	<u>0,25</u> <u>125,00</u> <u>100,00 %</u>	0,69 345,00 276,00 %	<u>1,13</u> <u>565,00</u> <u>452,00 %</u>	1,00 500,00 400,00 %	0,77 385,00 308,00 %	0,25 125,00 100,00 %	1,00 500,00 400,00 %	0,00 - -
10.3 Baugrund vor Auftrag der Vegetationsschicht lockern	500 m2	<u>6,60</u> <u>3.300,00</u> <u>584,07 %</u>	1,38 690,00 122,12 %	<u>1,13</u> <u>565,00</u> <u>100,00 %</u>	5,00 2.500,00 442,48 %	3,53 1.765,00 312,39 %	1,13 565,00 100,00 %	2,00 1.000,00 176,99 %	0,00 - -
10.4 Herstellen einer fachgerechten Feinplanie	500 m2	<u>0,90</u> <u>450,00</u> <u>100,00 %</u>	1,43 715,00 158,89 %	<u>5,00</u> <u>2.500,00</u> <u>555,56 %</u>	5,00 2.500,00 400,00 %	2,12 1.060,00 235,56 %	0,90 450,00 100,00 %	1,50 750,00 166,67 %	0,00 - -
10.5 Begrünung durch Nassansaat Böschungseignung	150 m2	<u>0,85</u> <u>127,50</u> <u>100,00 %</u>	<u>29,20</u> <u>4.380,00</u> <u>3.435,29 %</u>	10,17 1.525,50 1.196,47 %	10,00 1.500,00 1.176,47 %	12,56 1.884,00 1.477,65 %	0,85 127,50 100,00 %	1,30 195,00 152,94 %	0,00 - -
11 Titel Sonstige Arbeiten		2.208,70 160,46 %	2.020,35 146,77 %	<u>1.376,50</u> <u>100,00 %</u>	<u>4.679,75</u> <u>339,54 %</u>	2.569,83 186,69 %	1.376,50 100,00 %	1.944,00 141,23 %	- -

AIB Bachmann, A.-Puschkin-Straße 17, 04626 Schmölln

Preisspiegel Umbau Jugendclub Großstößnitz zur Kinderkrippe (HB-18-06)
LV 03 Außenanlagen

Bestpreis	Höchstpreis	I Fehler	? Ausreißer
- Gesamtpreise inkl. Nachlässe			
- Skonto informativ (abhängig vom Zahlungsziel)			

Nr. / Bezeichnung	Menge Einheit	HTS Nr.003	Kern Nr.001	SWM Nr.004	Ritzkowski Nr.002	Mittelwert System	Günstigst System	LV-Schätzpreis System	Budget System
11.01 Bereich Arbeitskräfte		1.219,20 210,75 %	1.346,40 232,74 %	578,50 100,00 %	1.358,75 234,87 %	1.125,71 194,59 %	578,50 100,00 %	1.370,00 236,82 %	-
11.01.1 Facharbeiter	5 h	58,84 294,20 159,03 %	42,75 213,75 115,54 %	37,00 185,00 100,00 %	41,75 208,75 112,84 %	45,09 225,45 121,86 %	37,00 185,00 100,00 %	51,00 255,00 137,84 %	0,00
11.01.2 Verrechnungssatz fuer LKW LKW-Kipper 12 t LKW m. Ladegeraet	5 h	55,00 275,00 183,33 %	67,28 336,40 224,27 %	30,00 150,00 100,00 %	65,00 325,00 216,67 %	54,32 271,60 181,07 %	30,00 150,00 100,00 %	60,00 300,00 200,00 %	0,00
11.01.3 Verrechnungssatz fuer Baugeraet Bagger 0,4-1,0 m3	5 h	85,00 425,00 283,33 %	72,00 360,00 240,00 %	30,00 150,00 100,00 %	65,00 325,00 216,67 %	63,00 315,00 210,00 %	30,00 150,00 100,00 %	90,00 450,00 300,00 %	0,00
11.01.4 Verrechnungssatz fuer Baugeraet Ruettli bis 0,75 t	5 h	25,00 125,00 200,00 %	43,90 219,50 351,20 %	12,50 62,50 100,00 %	50,00 250,00 400,00 %	32,85 164,25 262,80 %	12,50 62,50 100,00 %	38,00 190,00 304,00 %	0,00
11.01.5 Verrechnungssatz fuer Baugeraet Frosch 0,5 t	5 h	20,00 100,00 322,58 %	43,35 216,75 699,19 %	6,20 31,00 100,00 %	50,00 250,00 806,45 %	29,89 149,45 482,10 %	6,20 31,00 100,00 %	35,00 175,00 564,52 %	0,00
11.02 Bereich Baustoffe		894,50 147,00 %	608,50 100,00 %	720,00 118,32 %	2.925,00 480,69 %	1.287,00 211,50 %	608,50 100,00 %	512,00 84,14 %	-
11.02.1 Mörtel, Gruppe III	50 l	1,20 60,00 500,00 %	0,24 12,00 100,00 %	1,20 60,00 500,00 %	20,00 1.000,00 8.333,33 %	5,66 283,00 2.358,33 %	0,24 12,00 100,00 %	0,25 12,50 104,17 %	0,00
11.02.2 Mauersteine, Ziegel	50 St	1,50 75,00 326,09 %	0,46 23,00 100,00 %	1,20 60,00 260,87 %	5,00 250,00 1.086,96 %	2,04 102,00 443,48 %	0,46 23,00 100,00 %	1,00 50,00 217,39 %	0,00
11.02.3 Zement	50 kg	0,80 40,00 533,33 %	0,15 7,50 100,00 %	0,30 15,00 200,00 %	10,00 500,00 6.666,67 %	2,81 140,50 1.873,33 %	0,15 7,50 100,00 %	0,30 15,00 200,00 %	0,00
11.02.4 Transportbeton, C8/10	1 m3	96,00 96,00 128,00 %	102,00 102,00 136,00 %	75,00 75,00 100,00 %	150,00 150,00 200,00 %	105,75 105,75 141,00 %	75,00 75,00 100,00 %	110,00 110,00 146,67 %	0,00
11.02.5 Transportbeton, C12/15	1 m3	96,00 96,00 112,94 %	106,50 106,50 125,29 %	85,00 85,00 100,00 %	160,00 160,00 188,24 %	111,88 111,88 131,62 %	85,00 85,00 100,00 %	115,00 115,00 135,29 %	0,00

Preisspiegel

Bestpreis	Höchstpreis	I Fehler	? Ausreißer
- Gesamtpreise inkl. Nachlässe			
- Skonto informativ (abhängig vom Zahlungsziel)			

Nr. / Bezeichnung	Menge Einheit	HTS Nr.003	Kern Nr.001	SWM Nr.004	Ritzkowski Nr.002	Mittelwert System	Günstigst System	LV-Schätzpreis System	Budget System
11.02.6 Unbewehrter Beton C20/25	1 m3	115,00 115,00 121,05 %	110,00 110,00 115,79 %	95,00 95,00 100,00 %	200,00 200,00 210,53 %	130,00 130,00 136,84 %	95,00 95,00 100,00 %	121,50 121,50 127,89 %	0,00 - -
11.02.7 Großpflaster 18 x 18 x 18	1 t	185,00 185,00 204,62 %	105,00 105,00 161,54 %	140,00 140,00 215,38 %	65,00 65,00 100,00 %	123,75 123,75 190,38 %	65,00 65,00 100,00 %	38,00 38,00 58,46 %	0,00 - -
11.02.8 Schalung einschl. Abstützmateri	5 m2	45,50 227,50 159,65 %	23,50 142,50 100,00 %	38,00 190,00 133,33 %	120,00 600,00 421,05 %	58,00 290,00 203,51 %	28,50 142,50 100,00 %	10,00 50,00 35,09 %	0,00 - -
11.03 Bereich Mineralstoffe		95,00 145,15 %	65,45 100,00 %	78,00 119,17 %	390,00 595,87 %	157,11 240,05 %	65,45 100,00 %	62,00 94,73 %	- -
11.03.1 Quarzsand	1 t	21,00 21,00 175,00 %	19,80 19,80 165,00 %	12,00 12,00 100,00 %	200,00 200,00 1.666,67 %	63,20 63,20 526,67 %	12,00 12,00 100,00 %	11,00 11,00 91,67 %	0,00 - -
11.03.2 Straßenkies 0/36	1 t	16,50 16,50 227,59 %	7,25 7,25 100,00 %	15,00 15,00 206,90 %	45,00 45,00 620,69 %	20,94 20,94 288,83 %	7,25 7,25 100,00 %	12,00 12,00 165,52 %	0,00 - -
11.03.3 Mineralbeton 0/56	1 t	18,50 18,50 143,97 %	12,85 12,85 100,00 %	15,00 15,00 116,73 %	45,00 45,00 350,19 %	22,84 22,84 177,74 %	12,85 12,85 100,00 %	11,00 11,00 85,60 %	0,00 - -
11.03.4 Schotter 40/60	1 t	19,50 19,50 108,33 %	18,90 18,90 105,00 %	18,00 18,00 100,00 %	55,00 55,00 305,56 %	27,85 27,85 154,72 %	18,00 18,00 100,00 %	18,00 18,00 100,00 %	0,00 - -
11.03.5 Kiesabsiebmaterial	1 t	19,50 19,50 293,23 %	6,65 6,65 100,00 %	18,00 18,00 270,68 %	45,00 45,00 676,69 %	22,29 22,29 335,19 %	6,65 6,65 100,00 %	10,00 10,00 150,38 %	0,00 - -

AIB Bachmann, A.-Puschkin-Straße 17, 04626 Schmölln

Umbau Jugendclub Großstößnitz zur Kinderkrippe (HB-18-06)
 LV 03 Außenanlagen

Preisspiegel

Bestpreis	Höchstpreis	I Fehler	? Ausreißer
- Gesamtpreise inkl. Nachlässe			
- Skonto informativ (abhängig vom Zahlungsziel)			

Nr. / Bezeichnung	Menge Einheit	HTS Nr.003	Kern Nr.001	SWM Nr.004	Ritzkowski Nr.002	Mittelwert System	Günstigst System	LV-Schätzpreis System	Budget System
Gesamtsumme	LV 03 Außenanlagen Nachlass auf Einzelleistung(en) Nachlass auf LV Nachlass auf LV in Prozent	<u>48.882,92</u>	56.327,85	58.191,01	127.248,75	72.662,63	48.882,92	62.045,50	-
	Gesamt, Netto	<u>48.882,92</u>	56.327,85	58.191,01	127.248,75	72.662,63	48.882,92	52.045,50	-
	zzgl. MwSt. (19,0 %)	9.287,75	10.702,29	11.056,29	24.177,26	13.805,90	9.287,75	9.888,65	-
	Gesamt, Brutto	<u>58.170,67</u>	<u>67.030,14</u>	<u>69.247,30</u>	151.426,01	86.468,53	58.170,67	61.934,15	=
	... im Vergleich	<u>100,0 %</u>	115,2 %	119,0 %	<u>260,3 %</u>	148,6 %	100,0 %	106,5 %	-
	(Skontobetrag)								
	(Skonto in %)								
	(Gesamt, Brutto abzgl. Skonto)	<u>(58.170,67)</u>	(67.030,14)	(69.247,30)	(151.426,01)	(86.468,53)	(58.170,67)	(61.934,15)	-
		Bestpreis			Höchstpreis		Vergleich		